

# 広報 わじま

Dec.2023

12

No.215



来訪神と御面太鼓の祭典(10月29日)  
～志多らによる演奏～



# 水道管の凍結や破損による漏水にご注意ください！

冬支度はお済ですか？

水道使用量・料金の急激な増加は、漏水の疑いがあります。特にこれからの季節、凍結による管の破損で漏水の事故が多くなります。漏水はたとえ少量でも長く続くと大変な量となり、利用者の方のご負担が大きくなってしまいます。毎月使用水量を確認するとともに、定期的な点検をお願いします。

また、凍結が予想される場合は、少量の出し水や水道管に保温材を巻き付けるなどの凍結対策をお願いします。

## 漏水の確認方法

- ①蛇口を全て閉めてください。
- ②水道メーターボックスのふたを開けて、パイロットマークが動いていないか確認してください。

※水道メーターは、直読式タイプまたは電子式タイプがあります。

もし、パイロットマークが少しでも動いている場合は、漏水の疑いがあります。そのようなときは、メーターボックス内のバルブを閉め、水道指定給水工業者に直接修理の依頼をしてください。(修理費用は利用者の負担となります。)

水道指定給水工事業者一覧については、[輪島市のホームページ](#)でご確認いただけます。⇒



◀写真はプラスチック製のメーターボックスです。その他に鋳物・鋳鉄製のものがあります。



電子式メーター  
パイロットマークが点滅する。



直読式メーター  
パイロットマークが回る。

## 凍結対策による効果的な出し水



### 適正な出し水

鉛筆の芯程度の細さが効果的です。



### 過度な出し水

配水池の水位が低下し、断水につながるおそれがあります。

### ◆長期不在中の事故に注意！

長期不在中にメーターバルブの不具合で漏水し、事故・損害が発生しても責任は負いかねますので、閉栓またはメーターの撤去をお勧めします。閉栓の受付は上下水道局までご連絡いただくか輪島市公式 LINE でも受付しております。

### ◆水道メーターボックス周辺の除雪にご協力ください

冬の間、積雪により水道メーター検針が困難な場合は、過去の水量を参考に、推定による水量でのご請求となります。水道メーターが確認できないために漏水の発見が遅れる場合がありますので、水道メーターボックス周辺の除雪にご協力をお願いします。

### ◆漏水による上下水道料金は？

利用者の方が注意を払っていても漏水していることがあります。漏水により増えた水道料金が5万円を超えた場合に限り、減免の対象となる場合があります。(漏水箇所の修理が必要です。) また、下水道使用料については、漏水相当分が減免の対象となる場合があります。

なお、凍結対策による出し水の影響で、上下水道料金が高額になった場合の減免は対象外となりますので、適度な量の出し水を心がけてください。

詳しくは上下水道局にお問い合わせください。

# 道路の除排雪に関するお願い

除雪作業は、病院や消防署等の救急活動、物資輸送等に支障をきたさないよう、そのアクセス道路や幹線道路およびその代替道路を優先的に除雪するため、地域によっては除雪する時間帯が遅くなる地区があります。

大変ご迷惑をおかけしますが、皆さまのご理解とご協力をお願いいたします。  
なお、次の事にもご注意ください。



## ◆注意事項

- 路上駐車は、作業の妨げとなりますので絶対にやめましょう。
- 道路除雪後、雪が住宅前や路肩部に山になりますので、各自で排雪等のご協力をお願いします。
- 除雪の要望等は、必ず区長または町内会長を通じてお願いします。
- 道路上への雪撒きはやめましょう。
- 屋根雪が道路上に落ちないように雪止めをしましょう。
- 道路付近に設置してある電気柵は除雪作業の妨げとなりますので、降雪前に撤去をお願いします。
- 市道上での倒木が電線に接触している場合は、最寄りの「電柱番号」を併せてご報告ください。

## ◆除雪路線について

- 大雪時にはバス路線や幹線道路など、路線ごとに優先順位を決めて除雪いたしますので、ご理解のほどよろしくお願いいたします。
- 令和5年度除雪計画書、除雪路線図は次のURLまたはQRコードからご覧できます。

URL：<https://www.city.wajima.ishikawa.jp/docs/2018111900018/>



## ◆小型除雪機械購入補助金について

- 地域住民同士で協力し合いながら除雪作業を行うために必要な小型除雪機の購入に対し、補助を行っています。お気軽にご相談ください。  
(補助率 50%、上限額 50 万円)

### 《お問い合わせ先》

- 国道・県道 奥能登土木総合事務所 ☎ 26-2350
- 市道 市土木課 ☎ 23-1151
- 市地域整備課 ☎ 42-8722

※休日祝日の場合 ☎ 22-2211 (本庁代表)

☎ 42-1111 (門前総合支所代表)

# 国民年金保険料を納付書で納めている方 口座振替・クレジットカードで納付しませんか？

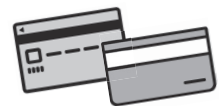

メリット① 金融機関等へ行く手間が省けます！

メリット② 納め忘れが防げます！



## オススメ

### 提出書類

- 国民年金保険料口座振替納付申出書
  - 国民年金保険料クレジットカード納付申出書
- いずれかの書類を提出してください。  
※書類は年金事務所または市民課にあります。

### 提出先

口座振替の場合：市民課、年金事務所、各金融機関  
クレジットカードで納付の場合：市民課、年金事務所  
※市民課に提出する場合輪島市に住民票がある方のみ

### 提出に必要なもの

- ・基礎年金番号のわかるもの（年金手帳など）
  - ・通帳、金融機関の届出印（口座振替の場合）
- ※クレジットカード名義人が本人・配偶者以外の場合は、同意書（日本年金機構ホームページ「申請・届出書様式」からダウンロードできます）によるカード名義人の同意が必要です。

日本年金機構 HP

URL：<https://www.nenkin.go.jp/>



市市民課保険年金係 ☎ 23-1124

# 令和5年度輪島市財政状況(上半期)

市の財政がどのように運営されているかを知っていただくため、「輪島市財政事情の作成及び公表に関する条例」に基づき、財政状況を毎年2回公表しています。

10月号に掲載した令和4年度決算に続き、今回は令和5年度上半期(4月1日～9月30日)の財政状況について、一般会計を中心に歳入歳出予算の執行状況、財産および市債の現在高や住民負担の状況をお知らせします。(令和4年度からの繰越額を含んでいます。)

問財課 ☎ 23-1116

## ① 一般会計

市が行う事業の中心予算で、市税や地方交付税、国県支出金、市債などが主な財源

### ■歳入歳出の状況

単位：円(収入率・執行率は%)

歳入			
区分	現計予算額	収入済額	収入率
市税	24億8,928万	14億7,211万	59.1
地方譲与税	2億3,712万	8,439万	35.6
地方特例交付金	806万	806万	100.0
地方交付税	94億4,750万	61億9,199万	65.5
分担金・負担金	1億1,262万	2,544万	22.6
使用料・手数料	4億2,565万	1億9,256万	45.2
国庫支出金	23億6,311万	5億2,771万	22.3
県支出金	12億2,702万	3億2,221万	26.3
繰入金	7億1,141万	132万	0.2
繰越金	4億323万	4億323万	100.0
諸収入	5億393万	9,501万	18.9
市債	21億6,540万	0	0.0
その他	12億7,723万	5億96万	39.2
合計	213億7,156万	98億2,499万	46.0

歳出			
区分	現計予算額	支出済額	執行率
議会費	1億8,002万	9,681万	53.8
総務費	22億5,760万	7億9,781万	35.3
民生費	49億7,266万	20億8,416万	41.9
衛生費	26億9,295万	6億9,847万	25.9
労働費	2,044万	1,293万	63.3
農林水産業費	11億9,798万	4億3,495万	36.3
商工費	7億2,279万	3億5,123万	48.6
土木費	25億3,980万	7億6,648万	30.2
消防費	8億8,260万	3億4,714万	39.3
教育費	19億9,848万	7億4,255万	37.2
災害復旧費	2億9,578万	9,350万	31.6
公債費	35億8,066万	18億6,748万	52.2
予備費	2,980万	0	0.0
合計	213億7,156万	82億9,351万	38.8

### ■資金収支の状況

単位：円(△はマイナス)

区分	4月	5月	6月	7月	8月	9月	累計
収入	21億7,824万	11億4,768万	28億89万	4億842万	4億2,739万	28億6,237万	98億2,499万
支出	12億5,888万	15億6,756万	12億9,429万	8億1,926万	11億8,557万	21億6,795万	82億9,351万
収入と支出の差	9億1,936万	△4億1,988万	15億660万	△4億1,084万	△7億5,818万	6億9,442万	15億3,148万
一時借入金	0	0	0	0	0	0	0
月末現在高	9億1,936万	4億9,948万	20億608万	15億9,524万	8億3,706万	15億3,148万	

### ■市税歳入の内訳と住民負担

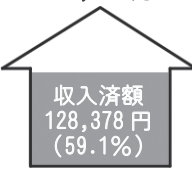
税目	現計予算額(円)	市税に占める割合(%)	収入済額(円)	収入率(%)	住民負担の状況*
市民税	9億3,826万	37.7	4億6,189万	49.2	<div style="display: flex; justify-content: space-around;"> <div style="text-align: center;"> <p>市民一人あたり 106,799円</p>  <p>収入済額 63,159円 (59.1%)</p> </div> <div style="text-align: center;"> <p>一世帯あたり 217,082円</p>  <p>収入済額 128,378円 (59.1%)</p> </div> </div>
固定資産税	11億5,175万	46.3	7億6,360万	66.3	
軽自動車税	8,759万	3.5	8,608万	98.3	
市たばこ税	1億8,313万	7.4	7,775万	42.5	
入湯税	1,875万	0.7	967万	51.6	
都市計画税	1億980万	4.4	7,312万	66.6	
合計	24億8,928万	100.0	14億7,211万	59.1	

※令和5年9月末の人口(23,308人)・世帯(11,467世帯)で計算しています。



## ② 特別会計

特定の事業を行うため、一般会計とは別に設けられる会計

### ■会計別予算執行状況

単位：円

会計	現計予算額	収入済額	収入率 (%)	支出済額	執行率 (%)
土地取得事業	200 万	934 万	467.0	29 万	14.5
臨海土地造成事業	7,060 万	598 万	8.5	1,461 万	20.7
国民健康保険（事業勘定）	32 億 630 万	13 億 3,166 万	41.5	13 億 7,363 万	42.8
国民健康保険（直営診療施設勘定）	6,680 万	4,257 万	63.7	3,398 万	50.9
後期高齢者医療	5 億 1,430 万	1 億 7,535 万	34.1	1 億 6,669 万	32.4
介護保険	45 億 5,070 万	24 億 5,343 万	53.9	18 億 1,689 万	39.9

## ③ 企業会計

民間企業と同様に、原則として独立採算方式で行われる会計

### ■会計別業務状況

単位：円

会計	区分	収益的収支 <sup>※1</sup>			資本的収支 <sup>※2</sup>		
		現計予算額	執行済額	執行率 (%)	現計予算額	執行済額	執行率 (%)
水道事業	収入	8 億 7,970 万	3 億 168 万	34.3	6 億 5,710 万	149 万	0.2
	支出	10 億 7,570 万	1 億 7,865 万	16.6	10 億 4,600 万	2 億 3,758 万	22.7
下水道事業	収入	11 億 5,200 万	4 億 5,718 万	39.7	11 億 1,990 万	1 億 5,107 万	13.5
	支出	11 億 340 万	1 億 7,063 万	15.5	15 億 7,900 万	5 億 4,441 万	34.5
病院事業	収入	39 億 4,760 万	15 億 7,676 万	39.9	5 億 4,000 万	30 万	0.1
	支出	38 億 9,160 万	13 億 8,978 万	35.7	7 億 3,880 万	3 億 2,114 万	43.5

※1 収益的収支：企業の経常的経営に伴って発生する収入とこれに対する支出のこと。

※2 資本的収支：将来の経営活動に備えて行う施設等の建設改良および企業債に関する収入ならびに支出のこと。

## ④ 市有財産

輪島市が保有し、公共の福祉のために利活用される財産

### ■市有財産の状況

区分		令和 4 年度末現在高	令和 5 年度 上半期中増減額	令和 5 年度 上半期末現在高
土地・建物	土地 (㎡)	6,242,641.05	△ 7,479.03	6,235,162.02
	建物 (㎡)	232,637.28	△ 1,032.67	231,604.61
有価証券	出資・出損金 (円)	169,904,800	0	169,904,800
	株券 (円)	50,193,000	0	50,193,000

## ⑤ 市債

輪島市が資金調達のために負う金銭債務

### ■市債残高（一般会計）

単位：円

令和 4 年度末残高	令和 5 年度借入額	令和 5 年度上半期償還額	令和 5 年度上半期現在高
286 億 633 万	-	18 億 6,534 万	267 億 4,099 万

# 楽しく子育てしていませんか？子育てを応援します

## 乳幼児と保護者が楽しく過ごす癒やしの広場

在宅で育児をされているママとお子さんの広場です。専任スタッフに育児に関する相談等もできます。



**輪島市子育て支援センター** ☎ 22-8031

◇開館日・時間：火～金 8:30～17:00、土・日 8:30～16:00

日時	内容
12月 7日(木) 10:30～11:30	ほっとサロンみらい「Give&Takeの会とおしゃべりで楽しいひとときを」 (妊婦さんも歓迎します) 主催：みらい子育てネット輪島 ※次回は2月1日(木)に開催予定です。
12月12日(火) 10:30～11:30	うさちゃん広場「ベビーマッサージ」 講師：春木 理枝子氏 (タッチケアはるき) 持ち物：タオル、バスタオル 定員：6組 ※要申込
12月14日(木) 10:30～11:30	うさちゃん広場「クリスマス会」 協力：みらい子育てネット輪島
12月21日(木) 10:30～11:30	うさちゃん広場「12月の誕生会」 「クリスマスコンサート」 演奏：きままカルテット



**地域子育て支援室たんぽぽ（わじまミドリ保育園内）** ☎ 23-1300

◇開館日・時間：月～金 9:00～15:00

日時	内容
12月13日(水) 10:00～11:00	「グルーデコでチャームづくり」 グルーデコを使って飾りを作ります。 (製作中は保育士がお子さまをお預かりします。) 講師：宇都宮 真江氏 定員：6組 (要申込) 参加費：400円 申込期間：12月1日(金)～12月12日(火)「たんぽぽ」に直接お申し込みください。
12月22日(金) 10:00～11:00	「クリスマス会」 保育園のクリスマス会に参加します。 定員：6組 (要申込) 申込期間：12月1日(金)～12月20日(水)「たんぽぽ」に直接お申し込みください。



**もんせん子育て支援ひろば（もんせん児童館内）** ☎ 42-3166

◇開館日・時間：火～金 9:00～18:00、土・日 9:00～17:00

日時	内容
毎週(水)・(木)・(金) 9:00～12:00	育児サロン「子育てしている方、遊びに来てください」
12月 8日(金) 10:30～11:30	ぱんだタイム「ママのためのタッチケア」 講師：春木 理枝子氏 定員：3組 ※要申込 持ち物：オイルが付いてもいいタオル
12月15日(金) 10:30～11:30	ぱんだタイム「親子体操教室」 講師：田辺 明美氏



**地域子育て支援ひろばめばえ（まちの保育園内）** ☎ 32-0209

◇開館日・時間：月・水・金 9:00～15:00

日時	内容
毎週(月)・(水)・(金) 9:00～15:00	めばえサロン「お家で子育てしている方は遊びに来てくださいね」

## 保育園（所）・認定こども園の開放日

施設名	日時	内容
認定こども園 和光幼稚園	12月18日(月) 10:30～11:30	幼稚園のお友だちと一緒に遊びましょう！
認定こども園 海の星幼稚園 ステラ☆マーリスクラブ (未就園児親子登園の会)	12月 4日(月) 10:30～11:30	クリスマス会ごっこをしましょう！

\*詳しくは各施設にお問い合わせください。





輪島市児童センター ☎ 22-8031 ◇開館日・時間 火～金 8:30～17:00、土・日 8:30～16:00

日時	内容	対象
12月10日㊤ 10:00～11:30	切り絵でクリスマスカードを作ろう！	小学3年生以上 6名 要申込
12月17日㊤ 10:00～12:00	ソフト粘土で干支の辰（たつ）を作ろう！ 講師：木下京子氏 材料費：200円	小学生 8名 要申込
12月26日㊤ 15:00～16:00	パペットショー・キムタクとあそぼう 講師：岩山則生氏 身近なものを使ったいろいろなタイプのパペットショーです！	どなたでも
12月28日㊤ 16:00～16:30	ぞうきんがけレース大会	幼児～小学生

☆ハンドベルクラブ 12月9日㊤ 10:00～ 指導：正村明江氏

☆手話であそぼ 12月16日㊤ 14:00～ 指導：水芭蕉



輪島市もんぜん児童館 ☎ 42-3166 ◇開館日・時間 火～金 9:00～18:00、土・日 9:00～17:00

日時	内容・備考
12月21日㊤ 15:30～17:00	「スポーツ教室」 15:30～16:15 1年生～3年生 16:15～17:00 4年生～6年生 協力：もんぜんスポーツクラブ
12月26日㊤ 10:30～11:30	「キムタクの人形劇場」 人形劇を楽しもう！ 講師：岩山則生氏
12月27日㊤ 10:00～11:00	「ズンバでハッスル part3」 リズムに合わせて身体を動かそう！ 講師：吉浦美智子氏 対象：小学生

## 「あそびバ！ in 輪島」開催！！

様々なトップボールゲーム団体により組織された日本トップリーグ連携機構が主催！

- 日時 令和6年2月3日（土）  
9:30～12:00（受付9:00～）
- 会場 一本松総合運動公園体育館  
（サン・アリーナ）
- 対象 年中～小学3年生と保護者・引率者
- 申込期間  
令和6年1月26日（金）まで
- 申込・定員  
親子35組70名（先着順）



ご自宅でも気軽に実施できるいろいろな  
運動・あそびをお子さんと一緒に体験してみませんか？

当日の持ちものなどの詳細はHPをご確認ください。

**あそびバ!** とは??

幼少年期の子どもたちに必要な動作や技能をボールを使った運動・あそびを中心に楽しく習得することができる、親子で一緒に行うプログラムです。

詳細および申し込みについては二次元コードから！

申し込み



詳細 (HP)





# 健康カレンダー 12月



## ◎乳幼児健康カレンダー

内容	日	曜日	時間	場所
わじママサロン	5	火	13:30 ~ 15:00	ふれあい健康センター 1階 和室
乳幼児健康相談	5	火	10:00 ~ 11:00	もんぜん児童館
	20	水	10:00 ~ 11:00	ふれあい健康センター 2階子育て支援センター
乳幼児健診	対象者に個別に案内しています			

## ■相談窓口 子育て健康課

① ☎ 23-1136 ② ☎ 23-1179

### ①健康相談

血圧測定と尿検査ができます。

### ②こころと体の健康ダイヤル

困ったときはご相談ください。あなたは決して一人ではありません。あなたのために時間を取りたいので予約してください。

## ■相談窓口 ☎ 22-2012

能登北部保健福祉センター

### こころの健康相談

◇精神科医による相談

14日(木)

10:00 ~ 12:00

※2日前の午前中までに要予約

◇相談員や保健師による相談

月~金曜日 8:30 ~ 17:45

### 断酒会

アルコール依存症の本人とご家族が対象です。ご相談ください。

18日(月) 14:00 ~ 15:00

●場所

能登北部保健福祉センター

2階 待合室

### 輪島病院 禁煙外来

◇予約制

■予約先

耳鼻咽喉科 ☎ 23-0605

## がん検診で要精密検査と言われたら・・・

### 精密検査を受けましょう!

がん検診での「要精密検査」は「がんの疑いあり」という段階です。本当にかんなのか確かめるためには、精密検査の受診が大切です。定期的にかん検診を受け、要精密検査と判断されたら、できるだけ早く受診してください。

早期の発見なら90%治るといわれています。

早期のがんは自覚症状がないことがほとんどです。

「症状がないから」「面倒だから」といった理由で受診しないと、がんの発見が遅れてしまいます。

☎ 子育て健康課 ☎ 23-1136

## ～輪島市新型コロナワクチン接種

### コールセンターに関するお知らせ～

- ・輪島市コールセンターは令和5年12月28日で終了します。
- ・新型コロナワクチンの接種期間は令和6年3月31日までとなっております。
- ・輪島市コールセンター終了後23-5670の電話番号は、子育て健康課につながりますので引き続き予約を申し込むことができます。

※子育て健康課で予約可能な医療機関：伊藤医院・市立輪島病院



☎ 子育て健康課 ☎ 23-1136

## 毎月19日は食育の日

おいしいね  
家族と食べよう  
輪島のご飯

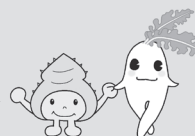

食育キャラクター  
さざぼう&ふたまちゃん





# 令和5年度8020者・歯と口の健康図画表彰式が開催されました！



11月11日(土) 輪島市ふれあい健康センターにて表彰式が開催されました。受賞者は以下のとおりです。(敬称略)

## ◆令和5年度 8020表彰者 (23名)

伊藤 有	仲 脩次	濱本 昭子	道下 壽喜
大野 信子	中谷 良夫	林 孝子	宮前 義幸
小林 輝男	中前 文治	馬場 昭雄	向 憲龍
坂下 のぶ子	西 美津子	鴻 七郎	屋敷田 明
鋪 美智子	西山 繁子	前 芳子	山之下 吉子
高 信一	野口 愛子	水上 弘子	



▲受賞者と市長による記念撮影

## ◆令和5年度 歯と口の健康図画表彰者

最優秀賞	小路 沙奈	大屋小学校 6年
優秀賞	中浦 栞里	河井小学校 2年
	橋浦 尋登	河井小学校 2年
	濱崎 心羽	鳳至小学校 3年
	舟見 白雲飛	鳳至小学校 3年
	蟹由 実来乃	大屋小学校 6年
	正武田 茉織	三井小学校 5年
	木下 京香	門前西小学校 6年
	中村 樹	門前東小学校 2年
	山崎 杏心	門前東小学校 3年
	宮中 陽芽花	門前東小学校 4年



▲受賞者と市長による記念撮影

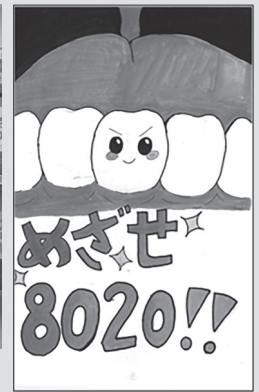

▲最優秀賞 小路沙奈さんの作品

◆歯と口の健康に関する図画は、市内小学校6校から121点の応募がありました。

◆最優秀賞の小路沙奈さんの作品は、歯と口の健康に関する啓発ポスターとして市内の各施設に掲示します。

問 子育て健康課 ☎ 23-1136

## 輪島歯科医師会だより【第3回】

### ～「8020達成者」「歯と口の健康図画」～



皆さまこんにちは。11月11日(土)ふれあい健康センターにて「8020達成者」23名と「歯と口の健康図画」受賞者11名の表彰式が行われました。

表彰を受けられた皆さま、おめでとうございます！

「8020達成者」の皆さまが表彰されている素晴らしい姿を見て、観衆の皆さまも改めて、8020を達成することは素敵なことなのだと感じていただけたと思います。

また、「歯と口の健康図画」の表彰式に参加して下さった小学生の皆さんや保護者の方々はもちろん、惜しくも受賞を逃された小学生たちも、これをきっかけに、さらに歯と口の健康に関する意識を高めていただけたらうれしいです。

さて、1989年(平成元年)にスタートした「8020運動」。それから約35年もの間に、口腔保健の在り方も、内容も、時代とともに進化してまいりました。「むし歯や歯周病の治療」を行い、痛みをとり、口腔機能を回復させるということは我々歯科医師の大命題ではありますが、そもそもそうならないための「予防」という観点からの処置が特に近年発達してきた分野であります。もともと親から授かった「歯」という財産を、一つも減らすことなく100年を生きる。そんなことも夢ではないのかもしれない。

輪島市では市民の皆さまのニーズに応えるべく、「歯と口の健康」に関する様々な新しいサービスが高水準で提供され続けてきました。それをいかに皆さまの健康につなげていくかが「人生100年時代」「健康寿命の延伸」には欠かせないことです。

輪島歯科医師会は、そのつなぎ役としても、しっかりと機能するために努力をし、これからも輪島市民の皆さまとともに歩み続けていきたいと思っております。

輪島歯科医師会

# “元気”がなにより 第185回



## ●冬場に注意！

### ☆入浴時の寒暖差に注意しましょう。

暖かい場所と寒い場所を行き来することは血圧の大きな変動を招き、失神や不整脈、あるいは心筋梗塞や脳梗塞などの重大な病気が発生する危険性が高くなります。気温の下がる冬場に多く見られ、身体が露出する入浴時は特に注意が必要です。



### ☆入浴を楽しむポイント

#### ①脱衣所や浴室への暖房器具の設置

冷え込みやすい場所を暖房であたため、温度差を少なくしましょう。

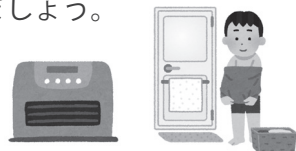

#### ④湯温設定は41℃以下にする

寒い脱衣所・浴室から熱いお湯につかると、血圧が一気に下がって失神を起こす原因になります。熱すぎない温度に設定しましょう。



#### ②シャワーでお湯はりをする

高い位置のシャワーから浴槽へお湯をはることで、浴室全体があたたまります。  
浴槽のフタを開けておくことでも効果があります。



#### ⑤ひとりでの入浴を控える

可能な場合は家族の見守りを受け、一人での入浴を控えましょう。入浴の前後に家族へ電話をして安否を知らせるなどの方法も有効です。



#### ③夕食前・日没前に入浴を済ませる

夜に比べて外気温がまだ高く、温度差が少ない時間帯で、身体機能が活発になる午後2時～4時頃に入浴することで、体が寒暖差に適應しやすくなります。

#### ⑥食事の直後・飲酒時の入浴を控える

食後1時間以内や飲酒時は血圧が下がりやすいため、入浴を控えましょう。



○入浴時だけでなく、外出時は首にマフラーをする、保温性の高いジャケットを選ぶなど、あたたかな服装をしましょう。

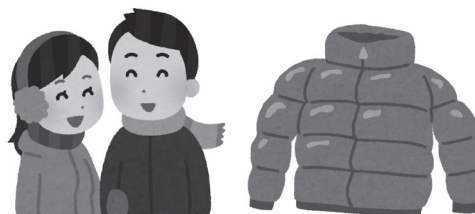

◆介護予防や認知症に関するお問い合わせはお近くの地域包括支援センターまで◆

輪島市地域包括支援センター（市役所1階福祉課内）	・・・	☎23-1174
門前支所（門前総合支所内）	・・・	☎42-9918
東部支所（町野支所内）	・・・	☎32-1838



## 新任医師のご紹介



11月から赴任した黒岩征洋です。地域に貢献できるように身を粉にして働きます。皆さんとの交流を通して、自身も成長できるように頑張ります。

産婦人科診療に対する意見や助言があれば、教えてください。より良くしていけるよう、尽力しますので、よろしくお願い致します。

産婦人科 黒岩 征洋



### ■ 12月の糖尿病教室カレンダー

6日(水)	運動 薬物	運動を始めてみませんか? 糖尿病と薬について	理学療法士 薬剤師
13日(水)	フットケア	糖尿病からくる足の病気について	看護師
20日(水)	食事 口腔ケア	自分の食事を見直してみよう 糖尿病と歯周病について	管理栄養士 歯科衛生士
27日(水)	医療 検査	糖尿病と合併症について 糖尿病と検査について	医師 臨床検査技師

※毎週水曜日 14時30分から15時30分、市立輪島病院 2階 第2講義室で開催します。

※参加費は無料で、事前申し込みは不要です。

※当院に受診されていない方でも参加できます。

※都合により内容等が変更になる場合があります。

☎ 市立輪島病院栄養部 ☎ 23-0627



問 市議会議事事務局 ☎ (23) 1182

○令和5年度輪島市門前野球場本館施設等改修工事(建築)請負契約の締結について

可決された議案(1件)



▲議会映像

令和5年第2回市議会臨時会が、11月3日に開かれました。この臨時会では、議案1件が審議されました。なお、市議会の録画映像はホームページからもご覧いただけます。

## 市議会臨時会

令和5年第2回

## 輪島市の「ふるさと納税」を紹介してください!

「ふるさと納税」とは、生まれ故郷や応援したい自治体に寄附ができる制度です。寄附者は使い道を指定することができ、寄附金のうち2,000円を超える分については税の控除が受けられます。また、返礼品としてふぐやカニなどの地元特産物を選ぶことができ、寄附者に喜ばれ、輪島市に経済効果がある制度です。

ぜひ、市民の皆さまには市外のご親戚・知人・友人に本市のふるさと納税のご紹介をお願いいたします。



輪島市ふるさと納税の詳細は、こちらからチェックしてください!

問 漆器商工課ふるさと納税推進室 ☎ 23-1144

# お知らせ 今月の納税等 納期限 12月25日(月)

固定資産税(第3期) 国民健康保険税(第9期)、  
介護保険料(第6期)、後期高齢者医療保険料(第9期)

## 暮らし

### 人権週間

12月4日から10日は「第75回人権週間」です。

『「誰か」のこと、じゃない。』を啓発活動重点目標とし、全国的に様々な啓発活動が行われます。

「人間が人間らしく生きるために生まれ持つ権利とは？」皆さんと一緒に理解を深める機会になればと思います。

これに合わせ、市内では人権擁護委員による特設相談所を次のとおり開設します。相談は無料です。お気軽にご利用ください。

### ◆開設会場・担当委員(敬称略)

輪島市役所	藤山 志史
町野公民館	元井 孝司
南志見公民館	中川 直哉
鶴巣公民館	左古 隆
三井公民館	橘 昌憲
西保公民館	弥郡三四子
大屋公民館	伊藤三津子
河原田公民館	山野喜代美
門前総合支所	小谷伊佐雄

### ◆開設日時

12月5日(火) 9時30分～12時  
 問 市民課 ☎(23) 1131

### ◆能登法律相談センター(無料)

金沢弁護士会では、法律相談を実施しています。令和5年12月から令和6年2月の相談日程は次のとおりです。

### ◆相談会場・日程・担当弁護士

○すず市民交流センター

相談日	担当弁護士
12月1日(金)	中上 勇輔
1月12日(金)	堀江 重尊
2月2日(金)	宮崎 昇一郎

### ○能登町役場

相談日	担当弁護士
12月22日(金)	中上 勇輔
1月26日(金)	石井 翔大
2月16日(金)	宮崎 昇一郎

※相談前日17時までに金沢弁護士会へ電話にてご予約してください。

### ◆相談時間

13時30分～16時20分の間で30分以内先着5人(組)まで予約順に時間が決まります。  
 問 金沢弁護士会 ☎076-221-0242

## 募集

石川障害者職業能力開発校 入校生募集

### 募集学科

- ①機械CAD科 ②電子機器科
- ③陶磁器製造科
- ④OAビジネス科
- ⑤実務作業科
- ⑥キャリア・マネジメント科

訓練期間 1年(⑥は6か月)

対象

- ①～④身体・精神障害のある人
- ⑤知的障害のある人
- ⑥精神障害のある人

※訓練見学可(事前連絡要)

申込期間 1月12日(金)まで

選考日 1月26日(金)

申し込み先 ハローワーク輪島

問 石川障害者職業能力開発校 ☎076-2248-2235

ポリテクカレッジ石川 社会人、既卒用自己推薦入試をはじめます

ポリテクカレッジ石川(石川職業能力開発短期大学校)の電子情報技術科では、DXやAIに関するデジタル技術を学ぶことができます。業種にとらわれない技術を学ぶことで

修了後の選択肢の幅は大きく広がります。

高等学校卒業以上であれば、応募が可能です。入試の準備は必要ありません。3ステップで入校が可能です。

- ①まずは、大学の見学をお願いします。(随時受付中)
- ②面接試験を実施します。
- ③スクーリング後に学科試験を実施します。

(スクーリング、学科試験とも)に希望の日時を選択可能

### ◆対象者

概ね35歳程度の高等学校卒業または同程度の学力を有する方

### ◆募集科

電子情報技術科、生産技術科

共に定員20名

◆募集人数 若干名

◆学びの期間 最短2年間

### ◆お問い合わせ

ポリテクカレッジ石川 学務援助課 ☎0768-521-1323



▲施設見学申し込みフォーム

犬小屋から鉄骨建物まで  
解体工事はおまかせください！

かじもと  
**株式会社 鍛元重機**

電話：0768-23-1224

**！現場作業員募集中！**

笑顔でいきいき！

**人生100年** 時代

シニアの新しい働き方 (60歳以上)

輪島市シルバー人材センター  
輪島市河井町15-13-17 (☎23-8033)

詳しくは **輪島市シルバー** で **検索**

高齢者活躍人材確保育成事業 石川県シルバー人材センター連合会

## 広告欄



**ポリテクカレッジ石川  
オープンキャンパス開催!**

石川職業能力開発短期大学校  
(愛称:ポリテクカレッジ石川)  
は、企業で即戦力となるテクニ  
シャン・エンジニアを育成して  
います。学生たちは、多くの県  
内優良企業に就職し、ものづく  
り産業を支えています。

オープンキャンパスでは、当  
校の魅力をお伝えするプログラ  
ムを用意していますので、ぜひ  
参加してください!

◆日時 12月17日(日)  
10時45分〜15時30分

◆場所 ポリテクカレッジ石川  
(六水町由比ヶ丘いの45-1)

◆内容 学校説明、無料学食体験、体  
験授業、個別相談会

◆お問い合わせ、お申し込み  
ポリテクカレッジ石川  
学務援助課

☎0768-152-11323



▲申し込みフォーム

**LINEで輪島市国民健康保険の  
限度額適用・標準負担額減額認定申請ができます!!**

手続き方法

① リッチメニューの「申請・手続き」を選択



② 「国保限度額申請」から手続き開始

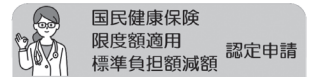

国民健康保険  
限度額適用  
標準負担額減額  
認定申請

外来・入院とも医療機関窓口での支  
払いが限度額までとなる証明です。マ  
イナンバーカードを保険証として利用  
する場合、本証の申請・提示は不要で  
す。

70歳以上75歳未満の方で「一般  
(課税)世帯」、「現役並Ⅲ」に該当  
する方は認定証は必要ありません。

第三者行為(交通事故や他者による  
怪我等)には使用できません。

上記に同意して申請する

※本申請は対象となる方の住所地(住民登録があ  
る場所)への郵送のみとなります。住所地以外  
への送付を希望される場合は窓口、郵送での申  
請をお願いいたします。

※70歳以上75歳未満の方で「一般(課税)世帯」  
「現役並Ⅲ」に該当する方は認定証は必要あり  
ません。



◀輪島市公式LINEの  
友達追加はこちらから!

☎市民課保険年金係 23-1124

広告欄

50音別  
電話帳

**電子書籍化!**  
PCやスマホでパラパラめくれる!

株式会社 そうごう金沢 <http://sogopage.net/>  
住所: 金沢市神野町東7番地 TEL: 076-214-6618

電話帳は公民館等でも受け取れます!

**広告募集中**

輪島市ホームページにて、広告掲載に関する情報の確  
認や申請書のダウンロードができます。

<https://www.city.wajima.ishikawa.jp/docs/2013030500028/>

輪島市広報 検索

☎企画課 23-1113

**正社員募集**

【勤務地】輪島・穴水グリーンセンター  
【職種】ごみ処理施設における運転管理業務等  
【勤務形態】日 勤 08:00~17:00  
交代勤務 ①08:00~17:00  
②16:00~01:00

【給与】月給 159,000~250,000円 ※社会保険制度完備  
【応募方法】下記担当者に連絡の上、履歴書をご郵送ください。  
応募書類到着後に書類選考の上、  
7日以内に面接日時をご連絡いたします。

〒414-0052 石川県輪島市門前原1の15番地1  
輪島・穴水グリーンセンター内  
輪島穴水グリーンテック株式会社  
担当: 山下 ☎ 0768-23-4073

**うちの子「結婚」しないのかしら?**

独身のお子様の結婚相談承ります

お子様の結婚に関するお悩み、  
プロの仲人がお答えします。

まずはお気軽に仲人にご相談下さい

☎076-225-8365

結婚相談所ムスベル

人権擁護委員に対する法務大臣表彰

令和5年10月23日法務省にて、本市の人権擁護委員である、元井孝司さん（町野町）の長年の人権擁護活動の功績が認められ、法務大臣表彰を受賞しました。

人権擁護委員は、地域の皆さんから人権相談を受け、問題解決のお手伝いをしたり、法務局の職員と協力して人権侵害から被害者を救済したり、地域の皆さんに人権について関心を持ってもらえるような啓発活動を行っています。

元井さんは、平成20年に初めて委嘱されて以来、5期15年にわたり地域における人権擁護活動に積極的に取り組まれてきました。



▲受賞報告の様子 元井さん（左）、坂口市長（右）

令和5年秋の叙勲・褒章

令和5年秋の叙勲・褒章が発令され、輪島市からは次の方々を受章されました。



瑞宝双光章 寺路秀司さん  
警視庁警部などを務められ、長年にわたり地域の防犯や安全に尽力されました。  
（三井町内屋）



瑞宝单光章 上田一平さん  
長年にわたり消防活動に精励し、地域の防災と消防思想の普及に貢献されました。  
（門前町二又川）



瑞宝单光章 三平良子さん  
南志見保育所長などを務められ、多くの児童の健全育成に貢献されました。  
（名舟町）



藍綬褒章 上嶋忠雄さん  
長年にわたり民生・児童委員を務め、関係団体の要職にあつて、地域住民の福祉向上に貢献されました。  
（河井町）



藍綬褒章 歌見敬志さん  
長年にわたり消防活動に精励し、地域の防災と消防思想の普及に貢献されました。  
（稲舟町）

来訪神と御面太鼓の祭典

10月29日（日）、輪島市文化会館大ホールにて来訪神と御面太鼓の祭典が開催されました。この公演は、いしかわ百万石文化祭2023の事業の一つとして開催され、左記の団体が出演し、多種多様な太鼓演奏を披露しました。

- 八坂神社彌樂太鼓保存会（能登町）
- 勝山左義長ばやし保存会（福井県）
- 住吉神社御神事太鼓保存会（輪島市）
- 佐渡鬼太鼓（新潟県）
- 秋田なまはげ太鼓恩荷（秋田県）
- 御陣乗太鼓保存会（輪島市）
- 志多ら（愛知県）

当日は、1,100人が来場し、全国各地の歴史や地域文化と共に育まれた太鼓演奏や演舞を楽しんでいました。



▲勝山左義長ばやし保存会による演奏の様子



▶秋田なまはげ太鼓恩荷による演奏の様子

里山・里海文化まつり

11月11日（土）、マリントウンにて、いしかわ百万石文化祭2023の事業の一つである里山・里海文化まつりが開催されました。

日中は様々なステージが行われ、お笑い芸人の「あばれる君」や「ぶんぶんボウル」、「ばーてぃーちゃん」らによるお笑いステージや、「まなまる」によるモノマネ弾き語りのほか、市内高校・保育所によるパフォーマンなども披露されました。夜には、キリコ会館の外壁にデジタルアートが投影され、幻想的な雰囲気になりました。

当日は厳しい寒さの中にも関わらず、多くの方が来場し、ステージやデジタルアート、キッチンカーによる食事を楽しんでいました。



▲キリコ会館に投影されたデジタルアート



# 輪島市高校魅力化プロジェクト通信 Vol.16

## 朝市英語ガイド

今年5月のGWからスタートした『朝市英語ガイド』ですが、今回は秋の行楽シーズンにあわせて行いました。3回目となるガイド当日は天候にも恵まれ、多くの観光客で賑わう朝市において生徒達は、自分達で作成した「地元高校生おすすめマップ」を使い、外国人観光客へ積極的に英語で声をかけ、輪島の見どころなどを一生懸命紹介していました。そんな生徒達に温かいエールを送ってくれる日本人観光客も多く、一緒になって笑顔で会話をを楽しむ姿が見受けられました。

今後、さらに充実した英語ガイドとなるよう生徒達と検討し、来年度も挑戦していきたいと思います。



▲外国人観光客に英語でガイドをする生徒達

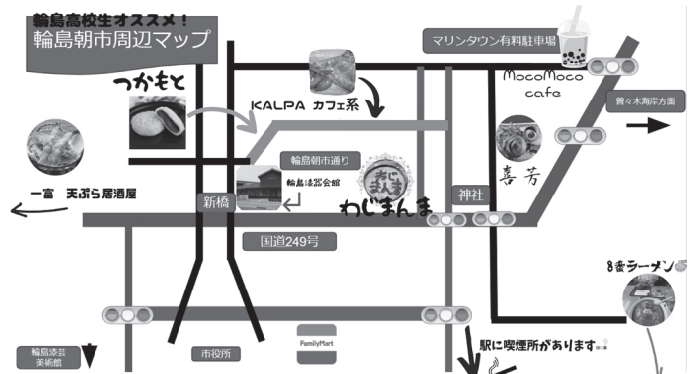

▲生徒達が作成した「地元高校生おすすめマップ」

## 探キョン！ 锚ゼミ「シチュエーション英会話編」

学習センターでは利用者向けに、様々なゼミを開催しています。個性豊かなスタッフ達が考える『勉強だけではない』興味を探究するゼミは、学校ではなかなか触れることがないテーマばかりです。

今回は「シチュエーション英会話」を行いました。“もしも私に外国人の恋人ができたなら？”というドキドキするシーンをもとに、恋人間で使える英語のフレーズを勉強しました。生徒達は教科書には出てこないシチュエーションやフレーズに四苦八苦しつつも、楽しみながら英会話を学んでいました。

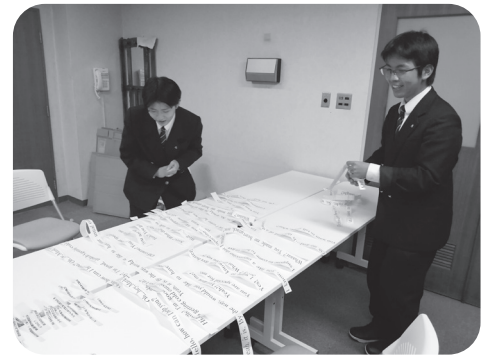

▲机に並ぶ英会話フレーズを使って勉強する様子

## 入札結果 500万円以上

令和5年10月11日～令和5年11月10日

◆令和5年度 市道道下深見線 鹿磯2号橋 橋梁補修工事/門前町鹿磯	948万円	三浦建設(株)
◆令和5年度 一般国道249号線輪島バイパス改築工事に伴う輪島クリーンセンター宅田分場管路移設補償工事(その1)/小伊勢町	600万円	(株)上田組
◆令和5年度 市道打良木西脇線 梨の木橋 橋梁補修工事/西脇町	4,052万円	(株)上田組
◆令和4年度 市道美谷2号線 法面对策工事/美谷町	2,250万円	五大工業(株)
◆令和5年度 市道清水道下線 歩道橋 橋梁補修工事/門前町道下	1,280万円	三浦建設(株)
◆令和5年度 市道塚田実校線 法面对策工事/稲舟町	5,786万円	スリースローブ開発(株)
◆令和5年度 輪島市門前野球場本部施設等改修工事(建築)/門前町清水	1億5,840万円	宮下建設(株)
◆令和5年度 輪島市門前野球場本部施設等改修工事(電気設備)/門前町清水	1,139万円	稲垣電機(株)
◆令和5年度 輪島市門前野球場本部施設等改修工事(機械設備)/門前町清水	1,980万円	(株)三百苅管工
◆市立輪島病院ファンコイルユニット改修工事(その2)/山岸町	1,021万円	(株)山崎設備
◆空調用間接蒸気加湿器修繕(その2)/山岸町	1,430万円	(有)上田設備
◆令和5年度 輪島市イントラ回線及びケーブルテレビ伝送路移設補償工事(県道宇出津町野線)/町野町栗蔵	732万円	(株)ワイエムデイ
◆令和5年度 遠隔監視システム整備事業 輪島市水道施設遠方監視システム更新工事/門前町本市 外	2,937万円	北菱電興(株)



## 年末年始のごみ収集

年末年始の12月31日（日）から1月3日（水）まで、ごみ収集はお休みです。

1月は「もえるごみ」以外の収集日が変更になっている地区がありますので、ごみ収集カレンダーのご確認をお願いします。



## 降雪の多い日のごみ収集にご協力ください

降雪の多い日は、道路や交通状態が悪くなり、ごみの収集に時間がかかったり、状況によっては収集できない場合があります。このような悪天候の日は、ごみ出しを控え、次回の収集日に出すなど、ご協力をお願いします。



## 年末年始の公式 LINE での 動物死体通報について

公式 LINE 通報機能による動物死体回収は、12月28日（木）夜間から1月3日（水）夜間の期間は使用できません。該当期間中に市道等で動物死体をみかけた場合は、電話通報をお願いします。



## ゴミゼロ 530一斉清掃にご協力ありがとうございました

10月27日（金）に輪島市美しいまちづくり推進協議会による秋の市内一斉清掃が開催されました。途中荒天となり中止となりましたが30団体363人のボランティアの方々が参加されました。

今後も美しいまちづくりにご協力をお願いします。



## 「デコ活」を実践しよう！

「デコ活」とは、CO<sub>2</sub>を減らす（DE）脱炭素（Decarbonization）と、環境に良いエコ（Eco）を含むデコと活動・生活を組み合わせた新しい言葉です。

環境省では、2050年カーボンニュートラルの実現に向けて、国民・消費者の行動変容、ライフスタイル転換を促すため、「デコ活」（脱炭素につながる新しい豊かな暮らしを創る国民運動）を推進し、国民のより豊かな暮らし創りを企業・自治体・団体等と一緒に後押ししています。

デコ活アクション まずはここから！

- デ 電気も省エネ 断熱住宅
- コ こだわる楽しさ エコグッズ
- カ 感謝の心 食べ残しゼロ
- ツ つながるオフィス テレワーク

 **デコ活**  
くらしの中のエコろがけ



## 家屋の新築・増築・取り壊しは

### 税務課までご連絡ください!

固定資産税・都市計画税は、その年の1月1日現在に所有する土地・家屋・償却資産に課税されます。家屋の新築・増築・取り壊しをした方や、その予定がある方は速やかに税務課までご連絡ください。ご連絡いただければ、市職員が現地を確認します。令和5年12月末までに取り壊した家屋は、来年度から固定資産税・都市計画税が課税されません。

☎税務課資産税係 ☎ 23-1126

☎地域生活課 ☎ 42-9916

### 補聴器（出張点検）

輪島市役所新館 1階 福祉課 相談室1	12月 5日④ 12日④ 20日④	10:00～12:00 14:00～16:00 10:00～15:00
門前総合支所	12月 14日④ 22日④	10:00～12:00 10:00～12:00
町野支所	12月 13日④	10:00～11:30

### やすらぎの杜（火葬場）休業日

今月の休業日はありません

☎ 23-4194

## 無料相談

### ■ 市民相談

輪島市役所新館 相談室6・7	総合	12日④ 9:30～12:00 ☎市民課 ☎ 23-1131
門前総合支所 101会議室	総合	20日④ 9:30～12:00 ☎地域振興課 ☎ 42-8720 ☎地域生活課 ☎ 42-9916
町野公民館 2階研修室	行政	19日④ 10:00～12:00 ☎総務課 ☎ 23-1111
南志見公民館	行政	今月はお休みです ☎総務課 ☎ 23-1111

### ■ 教育相談

☎輪島市教育相談室 ☎ 23-1173

時間 平日 9:00～16:00

### ■ 行政相談

県政に対する意見、要望、苦情等を受けています。

☎行政相談室 ☎ 26-2303

### ■ 多重債務相談（石川県司法書士会）

☎電話無料相談

時間 平日 10:00～16:00

☎ 076 (292) 8133

### ■ 弁護士相談（要予約）

日時 14日④ 13:00～

場所 輪島市社会福祉協議会

☎市社会福祉協議会 ☎ 22-2219

### ■ フードドライブ受付（食品の寄附）

輪島市社会福祉協議会	日時：20日④ 10:00～12:00 場所：ふれあい健康 センター1階
------------	---

☎市社会福祉協議会 ☎ 22-2219

## 電気柵撤去のお願い

農作物の収穫後、通電せずに電気柵を張りっぱなしにすると、「痛くないただのヒモ」だとイノシシが学習して抑制効果がなくなってしまいます。また、除雪作業時に電気柵が残っていると、ポールや柵線が損傷してしまう可能性があり、盗難の恐れもあります。収穫後は、荒起こしをするなどひこばえ（二番穂）対策を行ったうえ、速やかに撤去をお願いします。

☎農林水産課 ☎ 23-1141

## 「農地の利用意向調査」を行います

8月から10月にかけて毎年行われる「現況調査」に基づき、**荒廃地と判定された農地**の所有者には「農地の利用意向調査」を12月下旬より順次発送しますのでご協力をお願いいたします。

※国の税制改正により、「農地の利用意向調査」が提出されない場合や、意向どおり行われない場合には、対象農地の固定資産税の課税強化が行われる場合があります。

☎農業委員会事務局 ☎ 23-1191

## 農地利用最適化推進委員 新任委員のご紹介

輪島市農業委員会では、耕作者の高齢化などにより耕作放棄地が増えつつある農地等の利用の最適化を推進するため、市内各地域において「農地利用最適化推進委員」を選任しています。

今年度、下記の地域において前任委員の辞職にともない新たに選任されている委員をご紹介します。



氏名：橋本 篤（門前町馬場）

担当地区：門前第7区域（仁岸地区）

### 業務内容

- 農地の権利移動などに係る現地の調査確認および会議への出席
- 遊休農地の発生防止・解消、担い手への農地利用集積・集約、新規就農の支援 など

☎農業委員会事務局 ☎ 23-1191

# 輪島税務署からのお知らせ

**消費税インボイス制度** について登録を迷っている事業者の皆さまへ

## 登録要否相談 毎日実施中！

### 実施時間

9：00～16：00（12：00～13：00を除く）  
内お一人様30分程度（要事前予約）

### 場所

輪島税務署 1階 面接ブース  
（輪島市河井町15-90-16）

#### こんな悩みでお困りの方、ぜひご相談を！

- ・制度がよく分からない。
- ・負担軽減措置があるって聞いたが、詳細が分からない。
- ・結局登録した方がいいの？

#### 制度の概要を知りたい方へ

説明動画の放映も実施中！  
毎月第3火曜日、第4水曜日（要事前予約）  
9：00～16：00内お一人様1時間程度  
動画視聴後に職員が質疑対応を行います。

予約の申し込み・お問い合わせ先：輪島税務署調査部門 ☎0768-22-8908

## 税についての作品 入賞者一覧

### ◆作文の部

北陸納税貯蓄組合総連合会 会長賞	山下ソフィア	輪島中	3年
北陸税理士会 輪島支部長賞	林平和海	輪島中	3年
輪島青色申告会連合会 会長賞	船本美優	輪島中	3年
公益社団法人輪島法人会 会長賞	岩崎月希乃	輪島中	3年
輪島問税会 会長賞	山岸凜花	輪島中	3年
輪島税務連絡協議会 会長賞 銀賞	上野蒼唯	東陽中	2年
輪島税務連絡協議会 会長賞 銅賞	脊戸風子	門前中	2年

### ◆書道の部

輪島税務署長賞	山本結衣	門前西小	6年
輪島税務連絡協議会 会長賞 金賞	赤田鈴音	河井小	6年
輪島税務連絡協議会 会長賞 銀賞	天池詩月	鳳至小	5年
輪島税務連絡協議会 会長賞 銀賞	中崎快俐	大屋小	5年
輪島税務連絡協議会 会長賞 銀賞	畠中文	河原田小	6年
輪島税務連絡協議会 会長賞 銅賞	中村里咲	門前東小	5年
輪島税務署長賞	相上真輝	輪島中	3年
輪島税務連絡協議会 会長賞 銅賞	下浦良太	門前中	1年

### ◆ポスターの部

奥能登地方税務協議会 会長賞	細谷瑞羽	町野小	6年
公益社団法人輪島法人会 会長賞	松尾暢大	町野小	6年
輪島税務連絡協議会 会長賞 金賞	刀祢萌果	町野小	6年

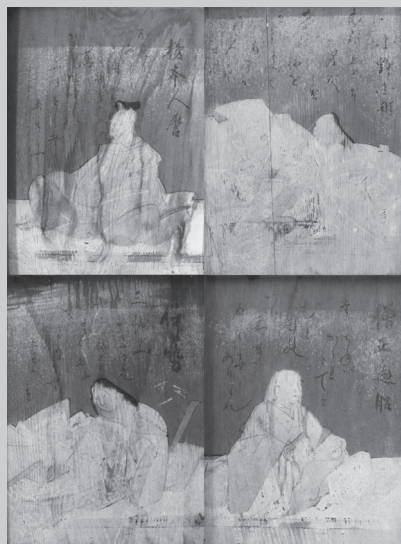
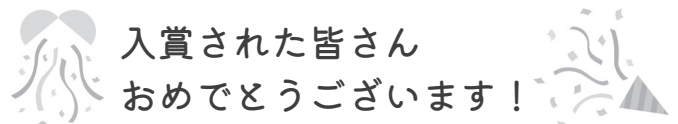

▲柿本人麿や小野小町などの歌人が描かれている

航海の安全を祈願しました。  
この三十六歌仙絵馬は、慶応3年（1867）に画家の吉川芦舟が皆月で描いたもので、当時帰郷中であった「賀徳丸」の沖船頭越中屋新五郎が世話役になり、乗組員と一緒に五穀豊穰・航海安全を祈願するため奉納したとされています。

江戸時代から明治時代にかけて、輪島市の海岸沿いの集落では、北前船に代表される海運業が盛んに行われていました。輪島の宮野家・久保家や黒島の角海家・森岡家などの有力な船主は、地域間の物資の交易を通じて大きな利益を上げました。その反面、遭難・災害などに遭った場合、全ての損害を背負うリスクの高いものでした。そこで、船主達は神社などに絵馬の奉納・寄進を行い、

市指定有形文化財（昭和60年12月24日指定）  
所在地 門前町皆月本町  
員数 36枚

### 『三十六歌仙絵馬』

文化財紹介  
輪島の歴史を学び、  
地元に誇りを持つよう



# 石川県輪島漆芸美術館 ☎ 22-9788

開館時間：9:00～17:00（入館は16:30まで） 休館日：12月27日（水）～12月31日（日）  
入館料：一般420円、高大学生：210円、小中学生100円 ※市内の小中学生、高校生は無料



## 「国際漆展・石川2023輪島展」

会期：12月2日（土）～2024年1月21日（日）



大賞 新井寛生《乾漆蒔絵箱 夜梅》

漆を用いた新しい生活や感性の提案を広く国内外に求めた国際公募展。1989年に始まり、今回で13回目となります。世界各国から応募が寄せられ、今回は日本を含む7つの国と地域の作品が入選しました。多様な展開を見せる漆芸作品をご覧ください。

## 【クラリネットとピアノによる冬のコンサート】

日時：12月2日（土）14:00～15:00

会場：エントランスホール（入場無料）

出演：クラリネット 永井志乃、東崎朋子  
ピアノ 山下智

### 新年を寿ぐおもてなし

新年は元日9:00から開館します！

#### ○御年賀プレゼント

期間：2024年1月1日（月・祝）～3日（水）  
※要入館券（先着150名様限定）

#### ○新春福袋10個限定販売

内容：わんじまグッズや美術館オリジナルグッズなどお楽しみ!!

## 企画展「北前船と三十六歌仙絵馬」

皆月日吉神社所有の輪島市指定文化財「三十六歌仙絵馬」と、輪島市所有の北前船関係の古文書を展示します。ぜひご覧ください。

期間：令和5年12月1日（金）～令和6年2月25日（日）

入館料：大人320円、小中高生150円

※20名以上の団体の場合大人270円

会場：禅の里交流館2階（輪島市門前町走出6-10）

開館時間：9:00～17:00（入館は16:30まで）

休館日：月曜日（祝日の場合はその翌日）

年末年始（12月29日～1月3日）

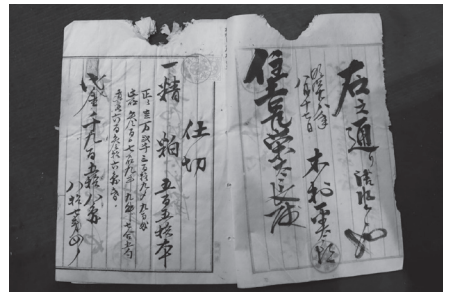

図説文化課 ☎ 22-7666

## 輪島塗を愉しむ

## ふだん使いのすすめ

作品のモチーフは地元輪島の山中で目にした希少植物のクマガイソウだそう  
で、磨き抜かれた技と繊細な感性が宿っ  
ている作品です。  
今年はずっと遠いニューズばかりで  
気が滅入りましたが来年こそは穏やかな  
気持ちで美しい作品を鑑賞出来る年であ  
って欲しいですね。

輪島漆器商工業協同組合

### 『漆工芸の技に魅せられて』

10月27日から11月5日まで石川県立美術館で第七十回日本伝統工芸展金沢展が開催されました。皇居三の丸尚蔵館収蔵展と重なった時期もあり、鑑賞された方も多いかと思えます。

公益社団法人日本工芸会（東京）が主催するこの展覧会は70年近い歴史を誇り、東京を皮切りに全国の主要都市を巡回しますが、さすが工芸王国の石川県（金沢）では毎年開催され、身近に接することができ、嬉しい限りです。

陶芸・染織・漆芸・木竹工・金工・人形・諸工芸の各分野から557点の作品が入選し（漆芸は79点）、その内、入賞は19点で、輪島の鬼平慶司氏の蒔絵箱「木漏れ日の熊谷草」が第七十回記念賞を受賞しました。

## のと里山空港 12月のイベント

### 〇のっぴーグラスづくり

日時：10日（日）10:00～12:00、13:00～15:00

場所：のと里山空港 2階市町PRコーナー

参加：無料【限定50個】

※電話にて事前予約可。

### 〇のと里山空港クリスマスイベント

日時：24日（日）9:30～

場所：のと里山空港

内容：サンタとトナカイが飛行機でやってくる  
サンタさんからプレゼントをもらおう  
のっぴーグラスづくり ほか



イベントの詳細および開催状況につきましては、ホームページにて最新の情報をご確認ください。

[https://www.noto-airport.jp/info/event\\_index](https://www.noto-airport.jp/info/event_index)

のと里山空港賑わい創出実行委員会

（奥能登総合事務所企画振興課） ☎ 26-2303



## 12月3日～9日は「障害者週間」

障害のある人とない人がお互いに尊重し、支え合う「共生社会」を目指して

輪島市では障害のある方の作品を展示する『障害児者アート展』を開催します。既成概念にとらわれない自由な表現は新鮮な驚きと感動を与えてくれます。そんな魅力ある作品をぜひご覧ください。

期間：12月4日（月）～8日（金）

場所：市役所新館 1階総合案内前スペース

時間：8:30～17:15（最終日は16:00終了）



## つくしんぼの会（輪島市母子父子寡婦福祉協会）からのお知らせ

### 新年に向けての縁起物 ～蓬莱づくり～

つくしんぼの会で、新年に向けて蓬莱づくりを開催します。講師の方がお教えします。一緒に蓬莱を作りませんか。

会員以外の方、初めての方も大歓迎です。



日時：12月17日（日）10:00～12:00  
受付開始 9:30～

材料費：会員は1家族に1枚は無料  
会員以外の方 1家族に1枚100円

場所：ふれあい健康センター 3階研修室

持ち物：切り絵用カッター（お持ちでない方は申し込み時お知らせください。）

申込期限：12月15日（金）

定員：12人

予約・問い合わせ：☎子育て健康課子ども未来係 ☎ 23-0082

# 輪島消防署だより



輪島消防署  
門前分署  
町野分署

☎ 22-0327  
☎ 42-0649  
☎ 32-0119

## 宝くじ助成金で可搬式小型動力ポンプを整備しました！

「C-1級可搬式小型動力ポンプ一式」を整備しました。これらの事業は、宝くじの社会貢献広報事業として、宝くじの受託事業収入を財源として実施しているコミュニティ助成事業です。

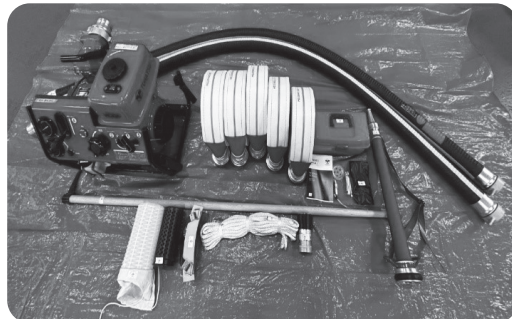

(尊利地町自主防災組織)

### 【消火栓】や【防火水槽】付近は駐車禁止！

皆さんは、「消火栓」や「防火水槽」をご存じですか？これらは、消火に必ず必要となる水を消防車に供給するものです。火災が発生した時に「消火栓」や「防火水槽」付近に駐車された車両が障害となり、消火活動を妨げることがありますので、消防水利周囲には駐車しないよう、皆さまのご理解とご協力をお願いします。



## 地域安全ニュース

**2023.12** 輪島警察署 ☎ 22-0110  
輪島穴水防犯協会 ☎ 23-0510

### 輪島警察署管内 交通事故発生状況 (速報値)

	R5年10月	(前年同月比)	R5年 (1~10月)	(前年同期比)
人身事故	3件	(+1件)	18件	(+1件)
死者	0名	(±0名)	1名	(-2名)
負傷者	3名	(+2名)	20名	(+4名)
物損事故	37件	(-4件)	467件	(+20件)

### 年末年始特別警戒取締りの実施 【令和5年12月21日～令和6年1月3日】

～事件・事故のない安全・安心な石川県を～

県警では、県民の皆さまが年末年始も安全に安心して過ごしていただけるよう、パトロール活動、交通取り締まり、金融機関への立寄りなどの活動を強化します。

皆さまのご理解とご協力をよろしくお願いします！

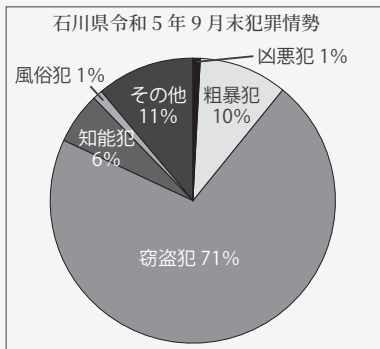

石川県内における令和5年9月末の犯罪認知件数は、令和4年の同時期と比べ30%増となっています。窃盗犯については、非侵入盗、乗り物盗の順で多く大半が無施錠での被害です。このことから一人一人のかぎ掛けの意識がとても重要であると考えられます！

詐欺被害(知能犯)も増加となっています。毎日のように詐欺被害が報道されているなかでも、被害が後を絶ちません。石川県内では令和5年9月末現在、特殊詐欺認知件数は83件、被害額は約1億8,530万円です。昨年の同期比+21件、+約2,000万円にもなります。

### 《今一度防犯意識を高め、楽しい年末年始を過ごしましょう》

- ◆家は空けても泥棒には開けさせないで！！(全ての窓や戸の戸締り)
- ◆電話で詐欺は・・・電話で対策！！(留守番電話設定/番号通知サービス/警告・通話録音機能などの活用)



# 図書館へ行こう!

年末に向けて  
新刊続々  
入ってます!

## ■年末年始のごあんない

休館日 12月28日(木)～1月3日(水)

新年は、1月4日(木)9時30分から通常どおり開館します。

※12月14日(木)～27日(水)は、1人10冊まで借りることができます。電子図書館の貸出点数、貸出期間は通常どおり1人3冊まで、1週間です。

## ■図書館の催し

催し		12月			1月	
読書会	市立図書館	12/9(土) 13:30～15:00			1/13(土) 13:30～15:00	
	門前図書館	12/7(木) 13:30～15:00			1/11(木) 13:30～15:00	
おはなし会	市立図書館	対象	日時	担当	日時	担当
		0～2歳児親子	12/ 8(金) 10:30～	さくら草	1/12(金) 10:30～	さくら草
	幼児～小学生	12/16(土) 10:30～	こんぺいとう	1/ 6(土) 10:30～	こんぺいとう &きらきら星	
	門前図書館	0～2歳児親子	12/13(水) 11:00～	しびびの会	—	—
		幼児～小学生	12/17(日) 14:00～	しびびの会	1/21(日) 14:00～	おはなしの森
小学生～		12/ 9(土) 14:00～	おはなしの森	むかし昔・おはなし会		

市立図書館	冬の図書館ミニシアター 12/23(土) 場所:文化会館2階和室② ※入場無料、出入り自由。 ① 10:30～『ぷしゅほっぺにゅうワールド シナぷしゅ THE MOVIE』(50分) ② 13:00～『かがみの孤城』(116分)
	おはなし会&かるた大会 1/6(土)おはなし会の後でかるた大会を開催します。参加者プレゼントあり!
	図書館歴史講座⑦北前船と輪島湊 ※初めて受講される方は要申込。 1/11(木)13:30～15:00 対象:一般 講師:左古 隆氏
	雑誌のリサイクル市 1/4(木)～ 無くなり次第終了
門前図書館	大人のあなたに…『絵本でちょっと一息』 12/6(水) 10:00～10:30
	DVD上映会 各日①10:00～ ②14:00～ 一般 12/2(土)『弟の夫』・1/6(土)『雪国』 親子 12/3(日)『美しいさいごの一葉』・1/7(日)『トムとジェリー1』 冬休み親子名画座 1/8(月)『ふしぎの国のアリス』
	クリスマスおはなし会(協力 しびびの会) 12/17(日)14:00～ 対象:幼児(保護者同伴)～小学生 定員15人(無料・要申込)
	ふるさとかるた大会 1/14(日)13:30～
	フェルト作品展(協力 きまぐれ keron) 12/1(金)～1/14(日)
3館合同	若い人に贈る読書のススメ 2024 1/4(木)～1/31(水)
市立・門前合同	本の福袋 1/4(木)～ 無くなり次第終了

他にも催しをいろいろご用意しています。詳しくは各館内のお知らせ・ホームページで!

図書館	開館時間	休館日
輪島市立図書館 ☎ 22-2926	平日 9:30～18:00	毎週月曜日(月曜祝日の場合は翌平日)
門前図書館 ☎ 42-0129	土日・祝日 9:30～17:00	毎月第4木曜日
町野分館 ☎ 32-0316	平日 9:30～17:00 土 13:00～17:00	毎週日、月、祝日

輪島市図書館 検索



## たんじょう

なまえ 保護者 住所

佐竹 佑月(ゆづき) 健太郎(けんたろう) 奈々美(ななみ) 大川(おほがわ)

笹原 望愛(みあ) 隆義(たかよし) 和代(わしろ) 小伊勢(こいせ)

白木 望羽(のわ) 航平(くろはら) 愛理(あいり) 河井(かわい)

奥野 新奈(にいな) 寛康(かんこう) 佐和(さわ) 輪島崎(りんしまさき)

竹上 綺乃(きの) 雄飛(ゆうとび) 絵里香(えりか) 惣領(そうりょう)

水上 海晴(かみせい) 幸華(ゆきか) 剛(たけむら) 山岸(やまがし)

田畑穂大禾(ほだか) 翔平(しょうへい) 悠梨菜(ゆうりな) 河井(かわい)

堤 唯央(いちはか) 雄貴(ゆうき) 清花(しみず) 気勝(きせつ)

なまえ 本籍 住所

島村 英雄(ひでお) (富山県) 富山県

前川 彩乃(あやの) (小伊勢町) 富山県

奥成 一真(かずま) (洲衛) 志賀町

## おくやみ

氏名 年齢 住所

岡田 幸子(ゆきこ) 82 仁行(にぎゆき)

木下 武(たけ) 71 北川(きたがわ)

新谷 秀子(ひでお) 48 河井(かわい)

沖崎 朋子(とも) 70 河井(かわい)

山下 昭一(あきひ) 95 河井(かわい)

山下 義光(よしみつ) 94 広岡(ひろおか)

長坂 道子(みちこ) 88 河井(かわい)

寺谷 秀子(ひでお) 89 道下(みちの) 下

新谷 登喜子(のりこ) 94 井面(いのへ)

柴田 乃子(のの) 90 東山(とうざん) 町

西野 定一(さだひ) 87 寺山(てらやま) 町

佐渡 悟(さと) 85 河井(かわい) 町

山崎 須磨子(すま) 89 河井(かわい) 町

粟倉田 鶴子(つるこ) 95 粟蔵(あわぞう)

品川 千代子(ちよこ) 86 河井(かわい) 町

右形 美智子(みちこ) 86 稲屋(いなや) 町

大坪 弥生(やよい) 92 渋谷(しぶや) 町

小林 道子(みちこ) 88 河井(かわい) 町

宮本 修作(しゆさく) 92 劔地(つるぎ) 町

新木 暢(ひろ) 80 輪島崎(りんしまさき) 町

奥村 辰紀(たけのり) 66 二又(ふたまた) 又

塚田 陸奥子(りくお) 92 輪島崎(りんしまさき) 町

### 寄附のお礼

■日本生命保険相互会社輪島営業部様より、大人用マスク1千枚を輪島市へ

■明治安田生命保険相互会社金沢支社様より社会福祉費寄附金として、金31万500円を輪島市へ

■関西輪島会様より社会福祉費寄附金として、金5万円を輪島市へ

■奥能登SUPPOR T G A M E S様より、災害見舞金として、現金を輪島市へ

■匿名の方より、現金1万円を輪島市へ

■とり白菜さぶろうべい様より、食に関わる事業者のためとして、金10万円を輪島市へ

ご厚志ありがとうございます。大切に使用させていただきます。

新たに実施する文化活動を支援します！

いしかわ県民文化振興基金では県内の文化団体や若手芸術家が新たに実施する文化活動を支援する事業を行っています。

#### 文化活動支援事業

- 文化活動支援事業 (文化団体向け)
  - 助成率 最大1/2
  - 助成限度額 最大50万円/年
  - ※3年まで可能
- 若手芸術家活動支援事業 (概ね40歳未満の芸術家向け)
  - 助成率 最大2/3
  - 助成限度額 最大20万円

令和6年1月15日(月)まで  
 募集期間  
 国際文化課 ☎(22) 7666

### ビューサンセット、門前じんのびの湯 休館のお知らせ

揚水ポンプ等の補修工事のため、  
 12月11日(月)～18日(月)の間  
 休館します。

	10月	出生	死亡	転入	転出
男		5	16	12	19
女		6	24	11	17
合計		11	40	23	36

人口と世帯 (11月1日現在)

人口 23,266人 (-42人) (前月比)  
 男 10,979人 (-18人)  
 女 12,287人 (-24人)  
 世帯数 11,445世帯 (-22世帯) (前月比)

# ひとつです! よろしくね



岩崎 功昌  
こあくん

12月5日生まれ【新橋通】  
パパ協さん ママ梨恵さん

お外が大好き♪いつもお父さんとお散歩してるよ! 出会った人には声をかけてニコニコ★歩けるようになったらもっとお散歩したいな!



竹林 愛瑠  
あいるちゃん

12月5日生まれ【稲荷町】  
パパ拓也さん ママ亜弥さん

花よしの看板娘、愛瑠です♡高速ハイハイでいつもかけ回ってます!! 早く歩けるようにになりたいな~♪♪



白木 羽咲  
ういちゃん

12月16日生まれ【河井町】  
パパ航平さん ママ愛理さん

元気いっぱい! イタズラ大好きういです♡パパやじいじと入るお風呂が大好き♪可愛い弟と一緒に元気にのびのび育ててね♡



大向 潤奈  
るなちゃん

12月20日生まれ【大野町】  
パパ洋介さん ママ奈央美さん

兄ちゃんが大好きなるなです★たくさん食べてすくすく成長中! 兄妹仲良く、元気いっぱい大きくなってね♡

## 初誕生記念にお子さんを広報に掲載しませんか?

1月号(1月に1歳になるお子さんを対象)に掲載をご希望の方は、令和5年12月7日(木)までにお子さんのお名前(ふりがな)、生年月日、性別、ご住所、お父さん・お母さんのお名前、電話番号、50字程度のコメント、お写真(データ・1~5MB推奨)を企画課までメールにてご提出ください。

(Mail koho@city.wajima.lg.jp) なお、提出期限を過ぎた場合は掲載できません。



LINEでも掲載依頼ができます

①輪島市公式LINEと友達になる

②リッチメニューの「子育て」をタップ

## 年末年始小児科救急当番医

年末年始の長いお休みの間、小さなお子さまが安心して過ごすことができるように、小児科救急当番医を下表のとおり実施します。なお、**救急診療時間は9:00~12:00までとなります**のでご注意ください。

### 年末年始小児科救急当番医日程表

当番医/日	12/29 (金)	12/30 (土)	12/31 (日)	1/1 (月)	1/2 (火)	1/3 (水)
市立輪島病院 ☎ 0768-22-2222	/	/	/	/	○	○
珠洲市総合病院 ☎ 0768-82-1181	○	○	/	/	/	/
まるおかクリニック ☎ 0768-52-8228	/	/	○	/	○	○
ごちゃまるクリニック ☎ 0768-23-4234	○	○	/	/	/	/

※都合により担当が変更になることがありますので、各医療機関に確認の上、受診してください。

☎ 市子育て健康課 ☎ 23-1136

## 12月のマイナンバーカード関連業務の休日・延長窓口(要予約)

	時間	月日	受付業務
夜間延長窓口 (火曜日)	18:00~19:00	12月5日、19日	マイナンバーカードの申請、交付 暗証番号の再設定、電子証明書の更新 健康保険証利用申し込み、公金受取口座の登録等
休日窓口 (日曜日)	9:00~12:00	12月10日、24日	

◆マイナンバーカードの交付通知が届いている方は、お早めにマイナンバーカードの交付を受けてください。

◆マイナンバーカードの申請や受け取りについてご不明な点はお気軽にご相談ください。

- <例>
- ・高齢のため一人で手続きが難しい。市役所まで行くことができない。
  - ・スマートフォンやパソコンを持っていない、操作方法が分からない。
  - ・小さな子どもの分はどうやって申し込むの?

☎ 市市民課 ☎ 22-4775

